COMUNE DI SILVI

(Provincia di TERAMO)

PIANO PARTICOLAREGGIATO DEL CENTRO STORICO
(Piano di Recupero del Centro Storico) ed. 2022

L.R. n.18 del 12.04.83 e successive modificazioni e integrazioni

PROGETTO DEFINITIVO

RILIEVO DELLO STATO DI FATTO

Tav. R.2.5.3

PROSPETTI SU CIRCONVALLAZIONE BOREALE

SCALA 1:200

Progetto: arch. Antonino Di Federico

Collaboratori: arch. Antonino Antonelli, arch. Erika Di Felice, arch. Marco Di Federico

ORDINE DEGLI ARCHITETTI PIANIFICATORI PAESAGGISTI E CONSERVATORI DELLA PROVINCIA DI CHIETI
ARCHITETTO
ANTONINO
DI FEDERICO
ISCRITTO ALL'ALBO
N. 339

PROGETTISTA
Arch. Antonino Di Federico

STUDIO DI ARCHITETTURA
Arch. Antonino Di Federico. via D. Alighieri, 11/A. 66010 Miglianico (Ch) - tel. 0871.950528 | e.mail: antonino@difederico.it

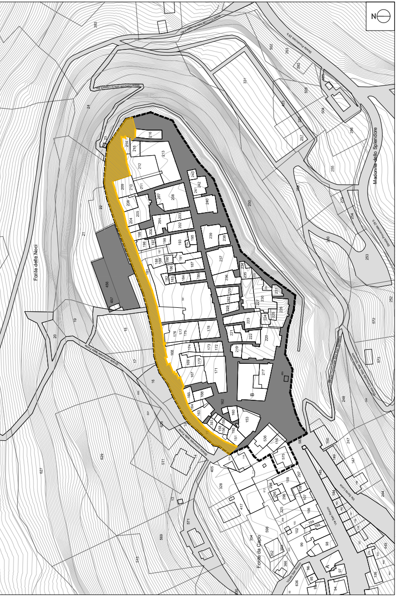
N
Fonte delle Noci
Madonna dello Splendore
Fonte da Capo
B
A

- - -	PERIMETRAZIONE CENTRO STORICO
■	VIABILITÀ CENTRO STORICO
▨	VIA DI CIRCONVALLAZIONE NORD
—	FRONTE RILEVATO

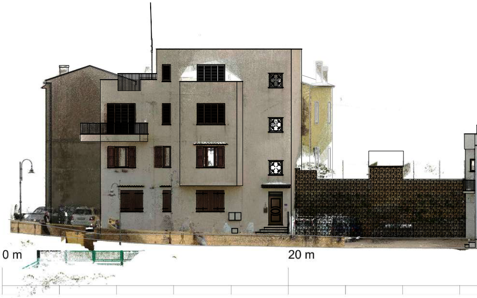

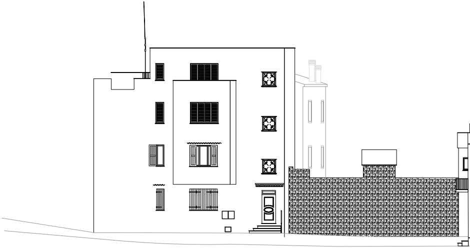

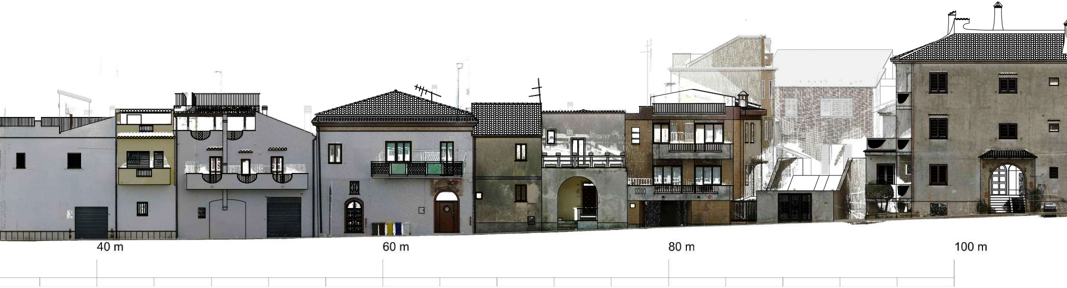
40 m
60 m
80 m
100 m

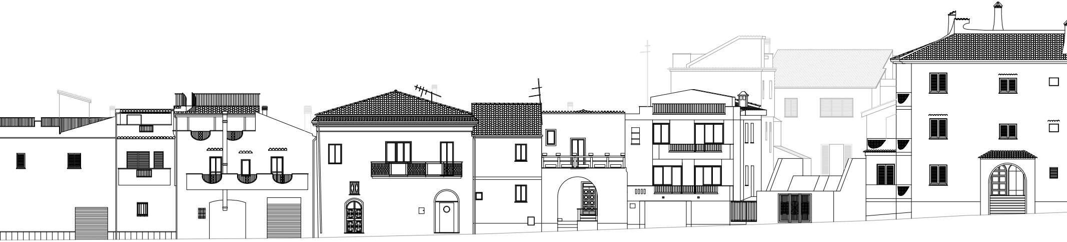

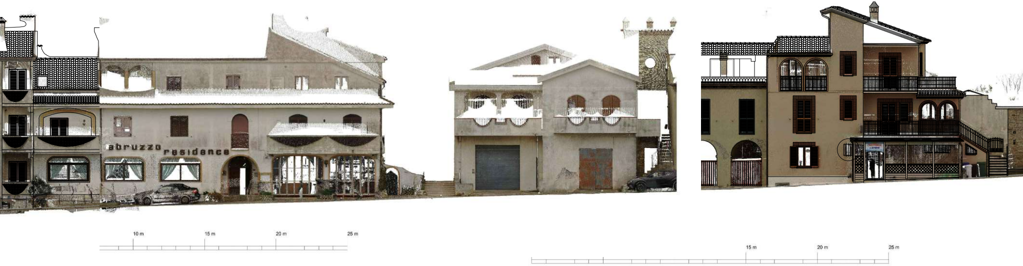
abruzzo residence
10 m
15 m
20 m
25 m
15 m
20 m
25 m

PROSPETTO NORD scala 1:200

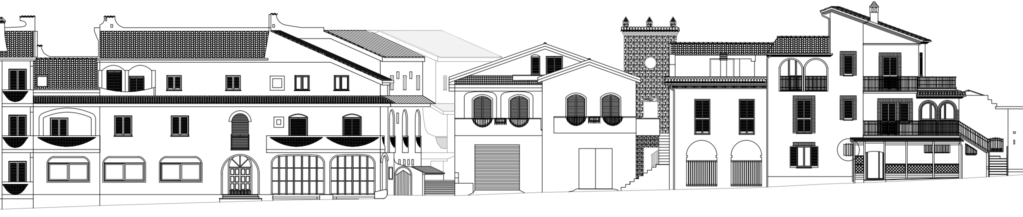

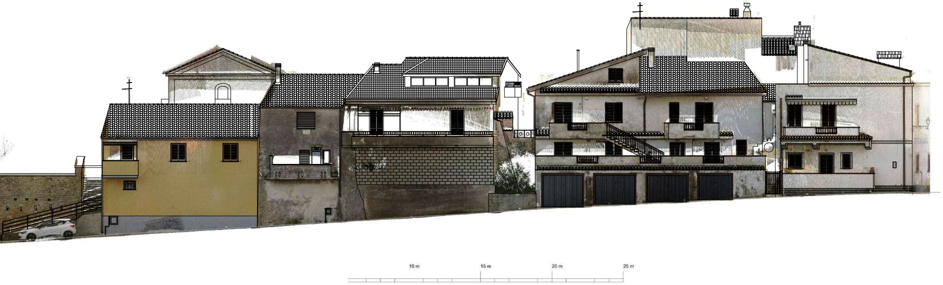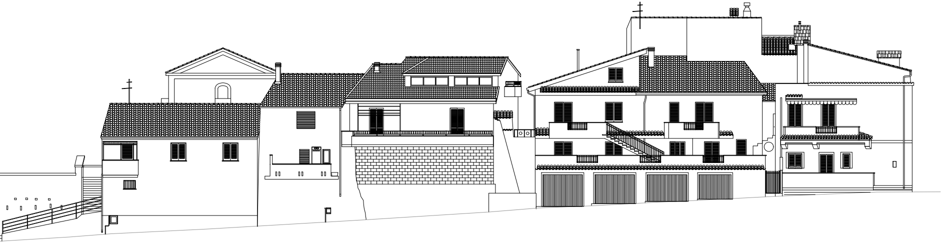
10 m
15 m
20 m
25 m